

SITUACIÓN DEFICIENCIAS DETERMINADAS PREVIO DURANTE POSTERIOR

DEPARTAMENTO:	EL PROGRESO	MUNICIPIO:	SAN ANTONIO LA PAZ
NOMBRE DEL ESTABLECIMIENTO:	ESCUELA OFICIAL RURAL MIXTA	DIRECCIÓN DEL ESTABLECIMIENTO:	ALDEA EL CHORRO
CÓDIGO DEL ESTABLECIMIENTO:	0208 0209 - 43	FECHA:	3 de junio de 2024



Foto1: sustitución de lamina por lamina troquelada aluzinc calibre 26



Foto 2: sustitución de capote de lamina troquelada



Foto 3: Sustitución de estructura de soporte de madera por metal



Foto 4: Cambio de chapas de puerta de metal



Foto 5: Instalación de piso de granito







Foto 6: Mantenimiento a puertas de metal (lijar, cepillar y pintar)

Observación: Si es necesario se pueden agregar hojas adicionales y actualizar el número de hojas.

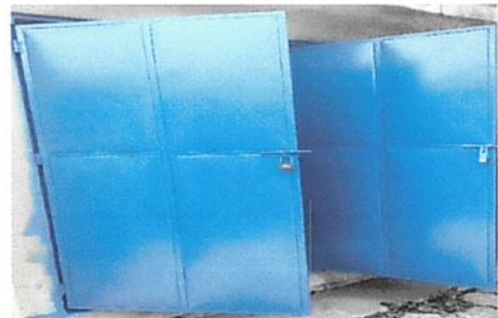
Lilian Patricia Palencia Alvarado
Firma y sello del Presidente de la OPF 

Jonatan Ariel Ramirez Rivera 
Firma y Sello Director Centro Educativo Público 

SITUACIÓN DEFICIENCIAS DETERMINADAS PREVIO DURANTE POSTERIOR

DEPARTAMENTO:	EL PROGRESO	MUNICIPIO:	SAN ANTONIO LA PAZ
NOMBRE DEL ESTABLECIMIENTO:	ESCUELA OFICIAL RURAL MIXTA	DIRECCIÓN DEL ESTABLECIMIENTO:	ALDEA EL CHORRO
CÓDIGO DEL ESTABLECIMIENTO:	0208 0209 - 43	FECHA:	3 de junio de 2024



Foto 7: Instalación de puerta de metal



Foto 8: Instalación de canal de metal

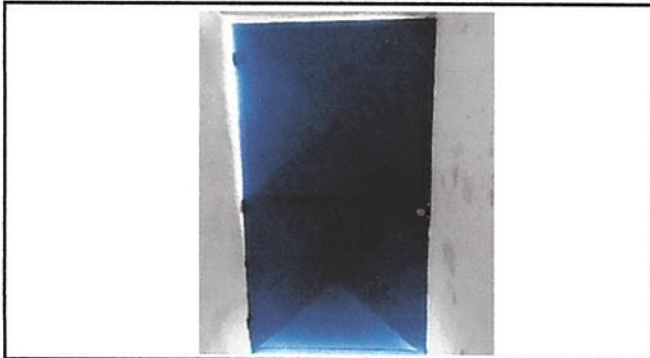

Foto 9: Instalación de canal de metal

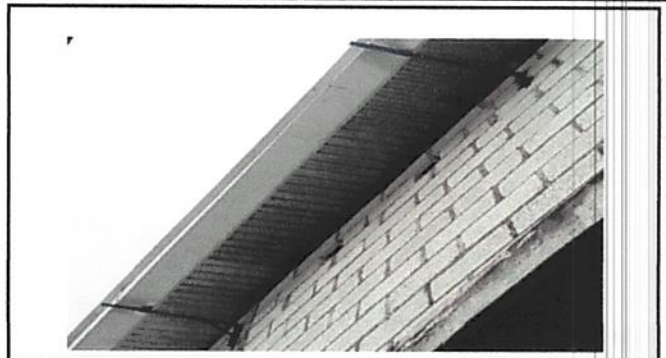

Foto 10: Instalación de baranda de metal

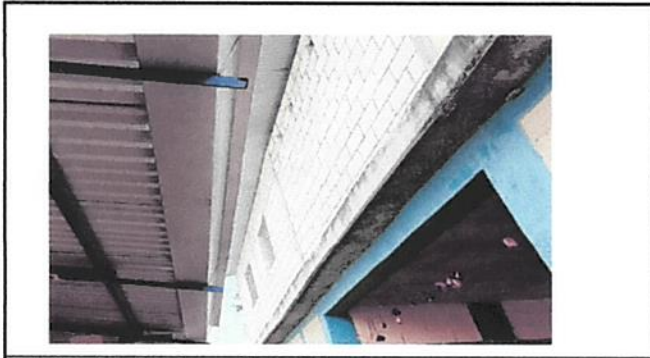

Foto 11: Mantenimiento de balcones (lijar, cepillar y pintar)



Foto 12: Mantenimiento de balcones (lijar, cepillar y pintar)

Observación: Si es necesario se pueden agregar hojas adicionales y actualizar el número de hojas.

Lilian Patricia Palencia Alvarado Firma y sello del Presidente de la OPF	Jonatan Ariel Ramirez Rivera Firma y Sello Director Centro Educativo Público
---	---

